



**CONTRALORÍA GENERAL DE LA REPÚBLICA
INSTITUTO NACIONAL DE ESTADÍSTICA Y CENSO**

**Producción de bebidas alcohólicas
Enero a septiembre
2024-25**

Estadísticas Industriales



República de Panamá
CONTRALORÍA GENERAL DE LA REPÚBLICA
Instituto Nacional de Estadística y Censo



Comentario

Según cifras preliminares, la producción de bebidas alcohólicas en la República, de enero a septiembre de 2025, fue de 190,084,549 litros, disminuyendo 12.3% al compararlo con igual período del 2024. Las bebidas, según clase, que presentaron variaciones negativas fueron: cerveza, 11.3%; ron, 44.3%; seco, 5.0%; y la ginebra, 26.2%. Por su parte, aumentaron el vodka, 121.9%; coñac, 32.7%; y el whisky 47.3%.

República de Panamá
CONTRALORÍA GENERAL DE LA REPÚBLICA
Instituto Nacional de Estadística y Censo

**PRODUCCIÓN DE BEBIDAS ALCOHÓLICAS EN LA REPÚBLICA:
ENERO A SEPTIEMBRE DE 2024-25**

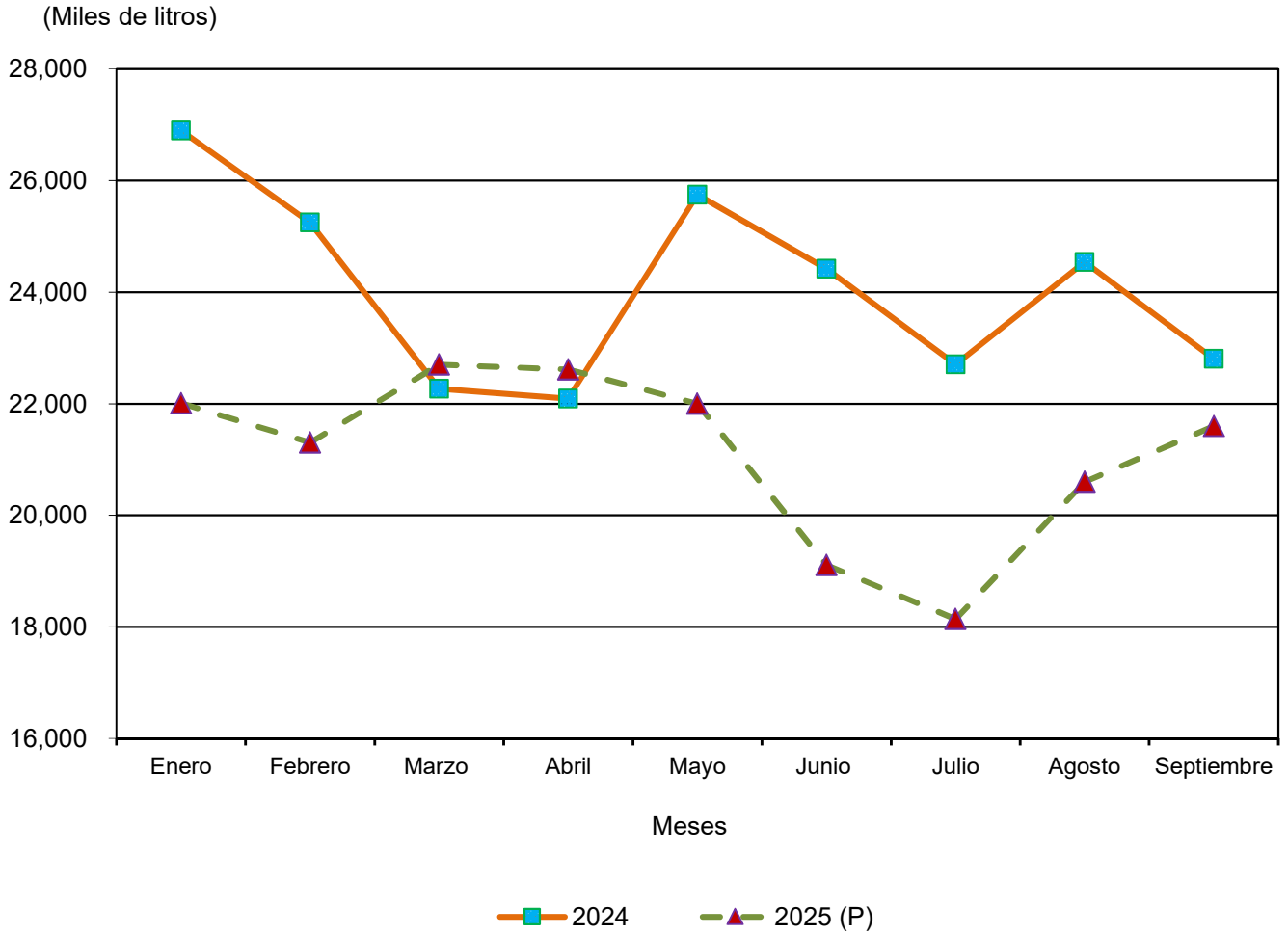

(P) Cifras preliminares.

República de Panamá
CONTRALORÍA GENERAL DE LA REPÚBLICA
 Instituto Nacional de Estadística y Censo

**PRODUCCIÓN DE BEBIDAS ALCOHÓLICAS EN LA REPÚBLICA,
 SEGÚN CLASE: ENERO A SEPTIEMBRE DE 2024-25**

Clase de bebida	Producción de bebidas alcohólicas (en litros)									
	Total	Enero	Febrero	Marzo	Abril	Mayo	Junio	Julio	Agosto	Septiembre
2024	216,728,480	26,897,655	25,250,533	22,268,469	22,093,958	25,748,310	24,418,899	22,704,320	24,539,757	22,806,579
Cerveza (1)	204,733,763	25,635,664	24,003,623	21,146,211	20,876,792	24,219,229	23,070,499	21,448,977	22,906,513	21,426,255
Coñac	24,645	3,907	3,519	-	8,897	-	-	-	-	8,322
Ginebra	1,443,755	169,252	208,901	139,303	161,170	181,938	125,141	166,832	174,204	117,014
Ron	7,085,937	515,122	761,947	698,534	629,977	871,523	803,988	810,654	1,055,888	938,304
Seco	3,247,875	556,766	258,693	259,863	405,570	462,574	386,579	255,518	378,269	284,043
Vino	9,063	-	-	-	-	-	-	-	-	9,063
Vodka	174,021	16,944	13,850	24,558	9,302	9,686	32,692	18,528	24,883	23,578
Whisky	9,421	-	-	-	2,250	3,360	-	3,811	-	-
2025 (P)	190,084,549	22,010,798	21,303,957	22,701,024	22,615,822	22,001,920	19,110,159	18,139,576	20,599,773	21,601,520
Cerveza (1)	181,554,034	20,905,110	20,027,804	21,777,956	21,775,118	21,471,635	18,185,820	17,210,213	19,560,140	20,640,238
Coñac	32,712	8,893	4,982	-	-	691	10,951	967	-	6,228
Ginebra	1,065,263	185,683	180,966	73,926	61,189	107,559	149,375	72,568	115,113	118,884
Ron	3,946,617	460,787	469,015	365,424	422,914	323,450	542,780	422,063	498,403	441,781
Seco	3,085,810	397,340	557,316	443,495	320,427	85,122	183,761	379,762	360,019	358,568
Vino	-	-	-	-	-	-	-	-	-	-
Vodka	386,233	50,019	63,874	36,517	33,555	13,463	36,781	50,105	66,098	35,821
Whisky	13,880	2,966	-	3,706	2,619	-	691	3,898	-	-
Variación porcentual										
2025-24	-12.3	-18.2	-15.6	1.9	2.4	-14.6	-21.7	-20.1	-16.1	-5.3
Cerveza (1)	-11.3	-18.5	-16.6	3.0	4.3	-11.3	-21.2	-19.8	-14.6	-3.7
Coñac	32.7	127.6	41.6	..	-100.0	-25.2
Ginebra	-26.2	9.7	-13.4	-46.9	-62.0	-40.9	19.4	-56.5	-33.9	1.6
Ron	-44.3	-10.5	-38.4	-47.7	-32.9	-62.9	-32.5	-47.9	-52.8	-52.9
Seco	-5.0	-28.6	115.4	70.7	-21.0	-81.6	-52.5	48.6	-4.8	26.2
Vino	-100.0	-100.0
Vodka	121.9	195.2	361.2	48.7	260.7	39.0	12.5	170.4	165.6	51.9
Whisky	47.3	16.4	-100.0	..	2.3

NOTA: Debido al redondeo del computador, la suma o variación puede o no coincidir.

(1) No incluye la producción de cerveza artesanal.

.. Dato no aplicable al grupo o categoría.

- Cantidad nula o cero.

(P) Cifras preliminares.

Fuente: Establecimientos dedicados a la fabricación de bebidas alcohólicas en la República.